

AUTORIMESSA SEZIONE F-F1

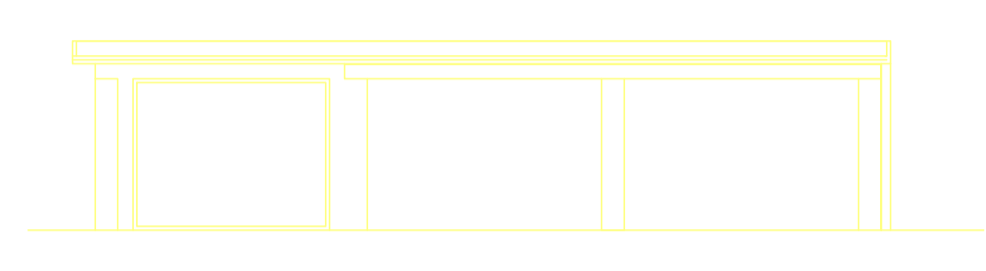

AUTORIMESSA PROSPETTO NORD

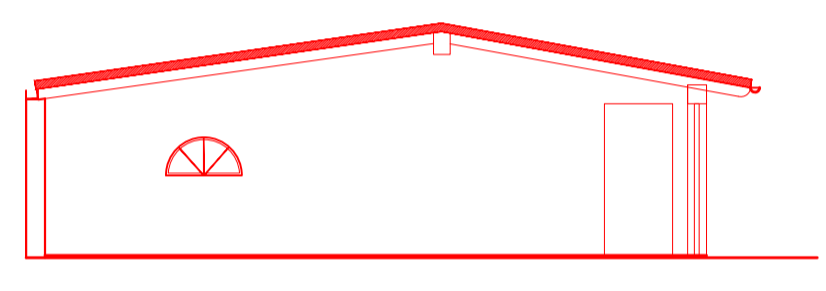

AUTORIMESSA SEZIONE B - B1

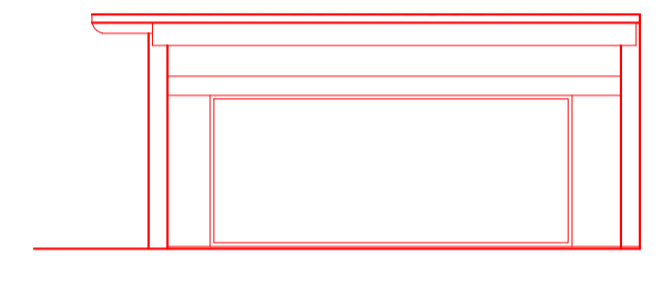

AUTORIMESSA SEZIONE A - A1

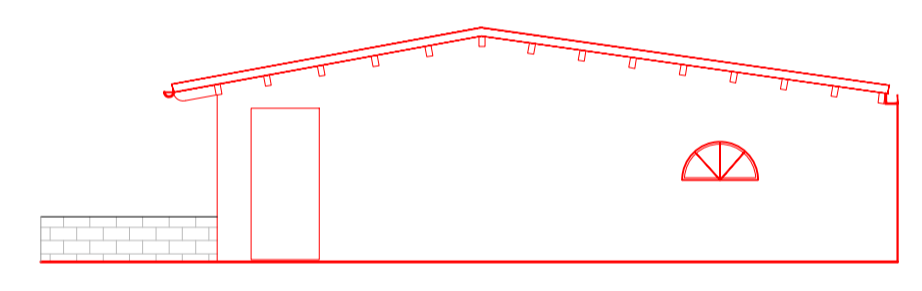

AUTORIMESSA PROSPETTO OVEST

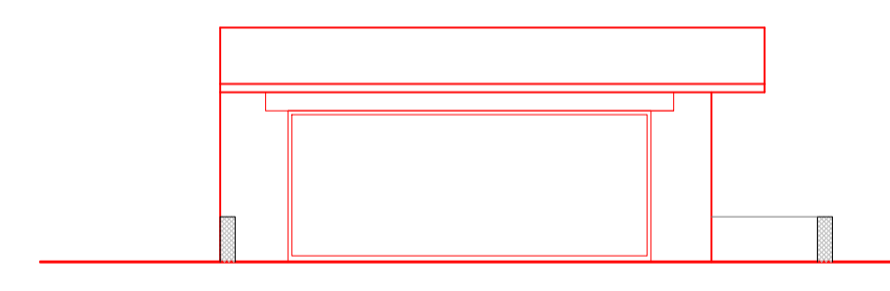

AUTORIMESSA PROSPETTO NORD

Dott. Arch. Mario Camizzi <small>Ordine Arch. della Provincia di Agrigento n° 79</small> <small>Via San Carlo n. 9/3 20040 Castel Rozzone (BG) Tel. 320/439940</small>		COMUNE DI CREMA Fraz. Castelnuovo - "Il Cascinetto"  VARIANTE AL PIANO ATTUATIVO N. 3 <small>P.E. N°617/2018 - Approvato con D.G.C. N° 63 del 19/02/2018 P.E. N°111/2019 - Approvato con D.G.C. N° del 18/09/2019 Ai sensi dell'Art. 22.3.1.2. e Art. 22.3.1.11 del PdR6 riguardante porzione di fabbricato rurale in località "Cascinetto" Via Cremona n. 45/a</small> <small>Riparametrazione ambito con traslazione accessori. S.L.P. in diminuzione di mq. 5,00 rispetto a quanto autorizzato.</small>
ELABORATO N°	04-TER	
OGGETTO	COMPARATIVA	
SCALA GRAFICA	1:100	COMMITTENTE Dott. Gianluca Rossoni
IL PROGETTISTA (firma e timbro)		IL COMMITTENTE
_____		_____
		<small>(Dott. Gianluca Rossoni)</small>