

Prospetto Est - scala 1/100

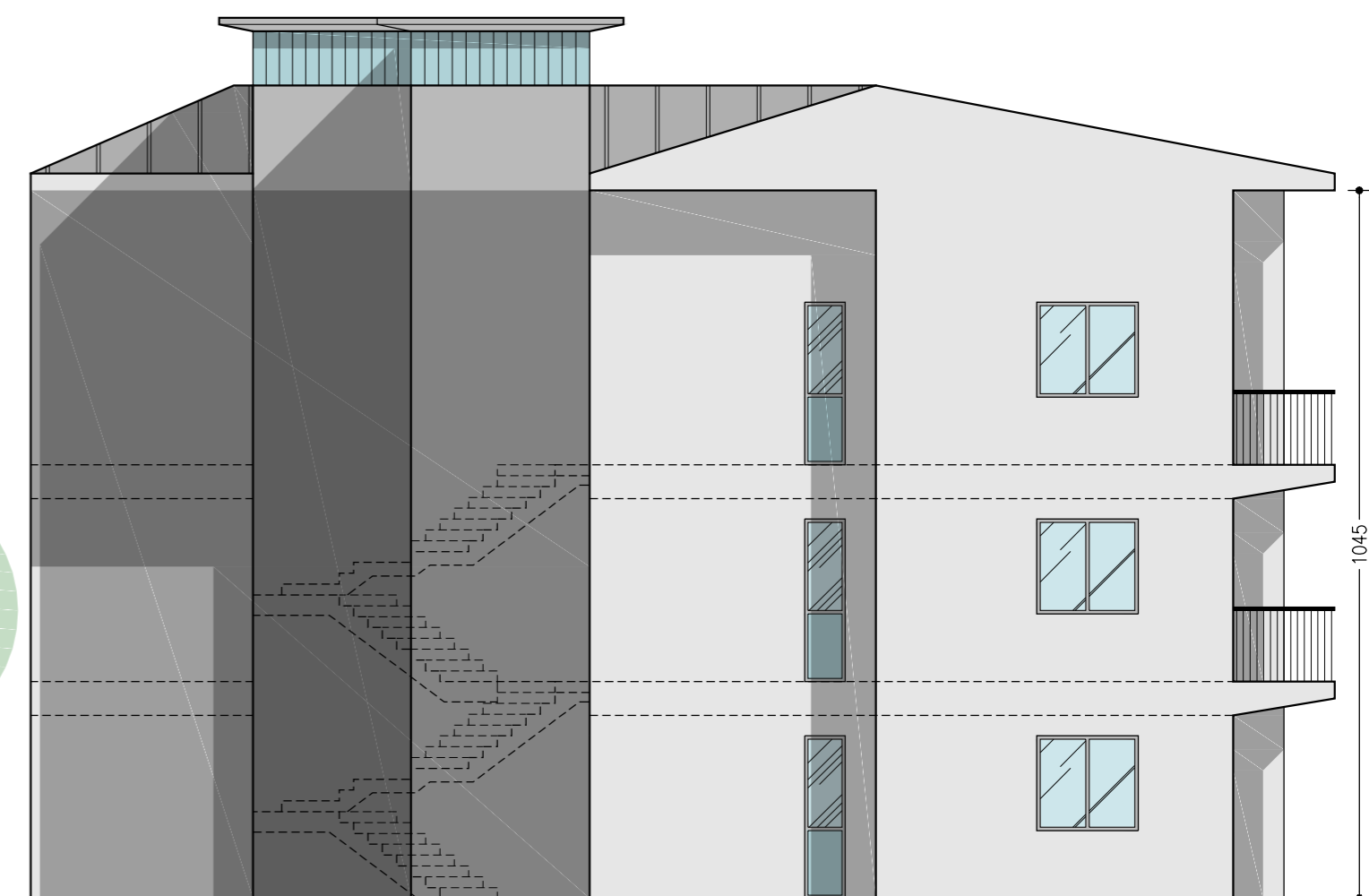

Prospetto Nord - scala 1/100

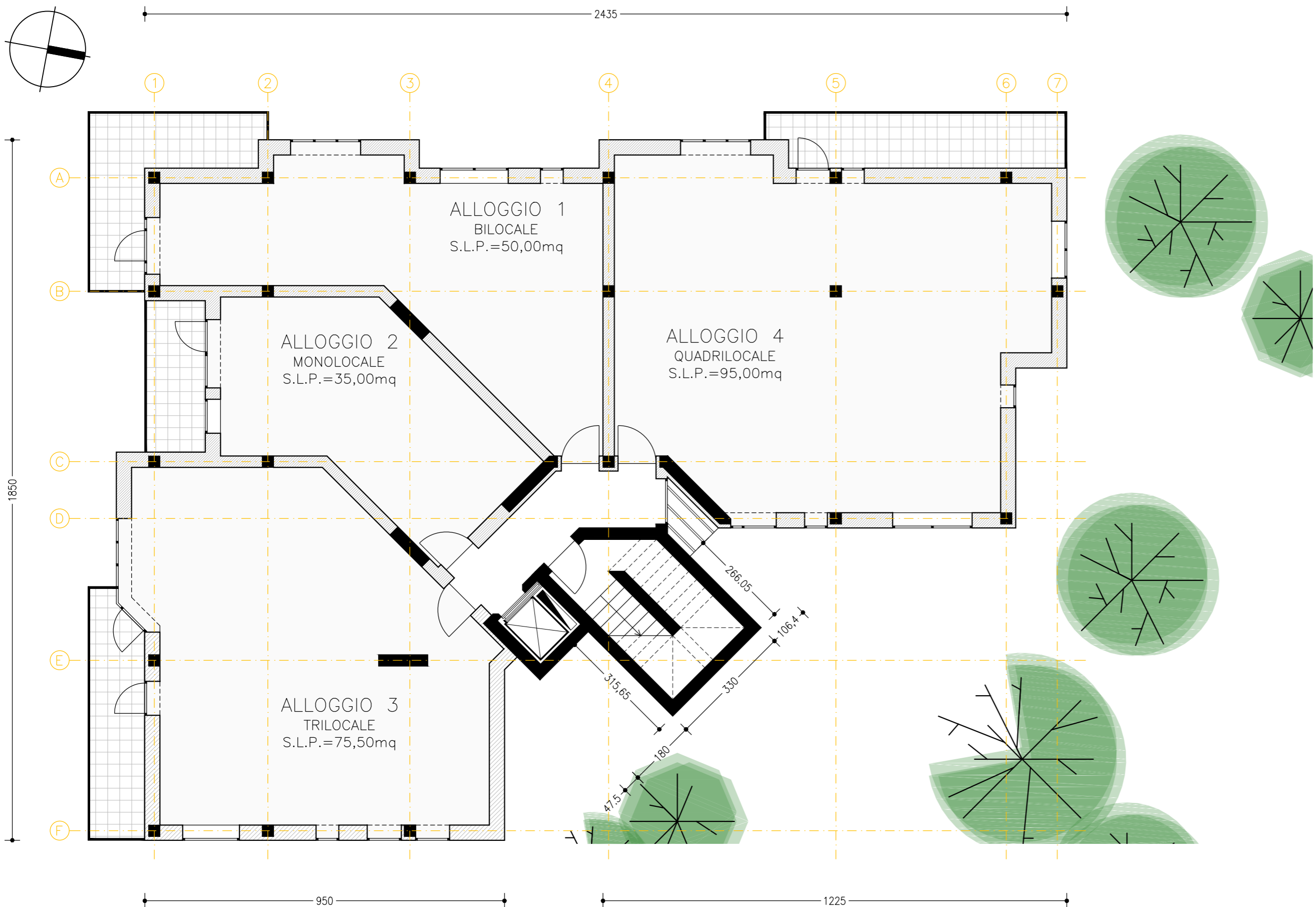

Planimetria Piano Tipo - scala 1/100

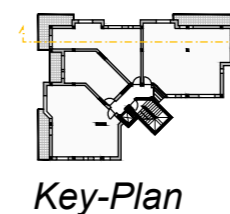

Key-Plan

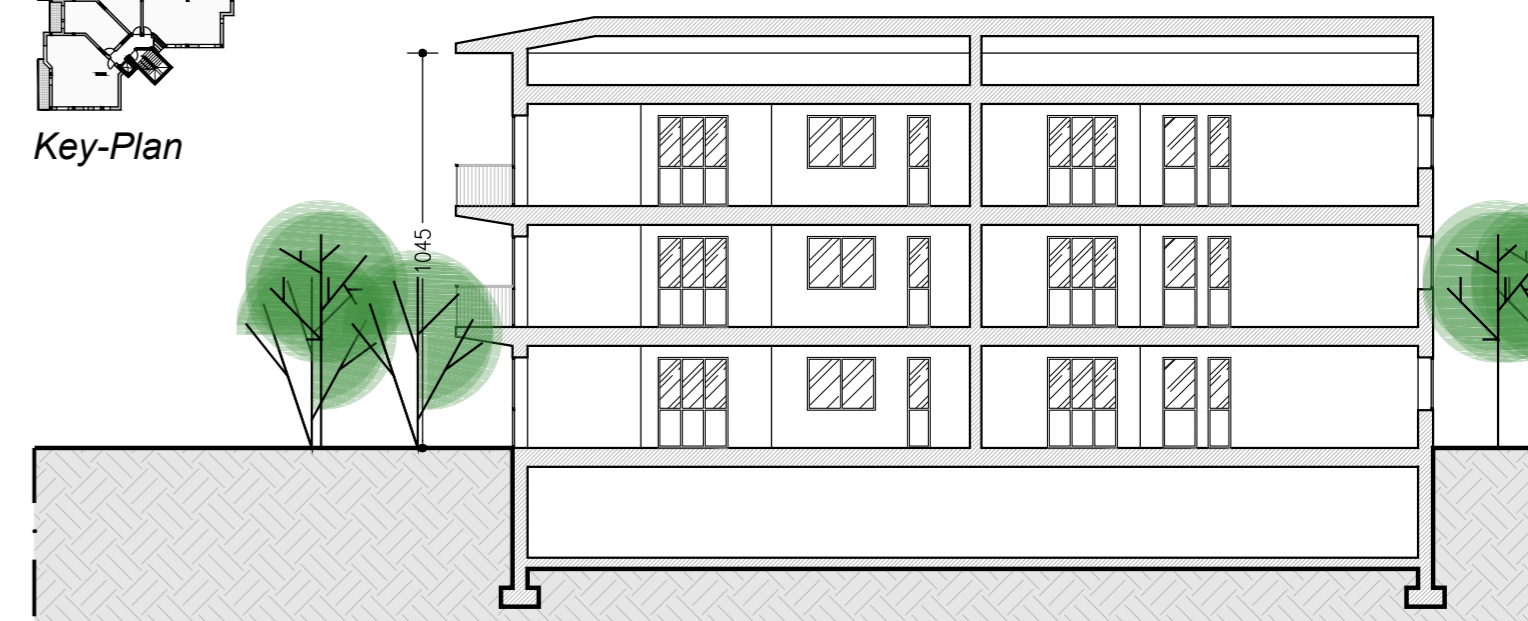

Sezione AA - scala 1/200

Arch. CAMILLO CUGINI
 Collaboratori: Arch. Andrea Gerola - Geom. Luca Delli Paoli - Geom. Marco Panelli
 Via Porzi n. 24 - Crema (CR)
 Tel/Fax 0373 250080 - E-mail architetto.cugini@gmail.com

TAV. N: **6/var** TITOLO: **PROGRAMMA INTEGRATO DI INTERVENTO
 AMBITO DI TRASFORMAZIONE URBANA
 ATU 4 "VOLTINI" - SUBCOMPARTO 4.4**

DATA: 02.09.2019 OGGETTO: **PLANIMETRIA PIANO TIPO, PROSPETTI e SEZIONI**

SCALA: 1/100 COMMITTENTE: Sig.ri CERIOLI Dott.ssa SILVIA, CERIOLI Ing. MARIO e CERIOLI Ing. GIULIO

L'ESTENSORE LA COMMITTENZA